

ZAKRES 2018

UWAGA:
 - wszystkie elementy oznaczone kolorem szarym są elementami do wykonania zgodnie z projektem;
 - w przypadku elementów nieoznaczonych kolorem szarym należy wykonać je zgodnie z projektem;
 - wszelkie odstępstwa od projektu i zmiany technologiczne należy uzgodnić z autorem opracowania;
 - wszelkie zmiany i doposażenia należy uzgodnić z autorem w trybie nadzoru;
 - odpowiedzialność za realizację projektu i wykonanie prac należy do inwestora.

Prof. dr hab. Edward Machalski, inż. architekt
 56-155 Wrocław, ul. Jarmużowa 10
 Uprawnienie nr 201/2010 z 2010-03-18
 adres: ul. Jarmużowa 10, 56-155 Wrocław
 telefon: 71 345 26 54, 71 345 26 55
 e-mail: machalski@edwardmachalski.pl
 adres: ul. Karłowicza 11, 50-100 Wrocław
 telefon: 71 345 26 54, 71 345 26 55
 e-mail: machalski@edwardmachalski.pl

Autorka Pracownia arch. Maciej Malachowicz
 51-637 Wrocław, ul. Oficerskiego 11, tel. 71 345 26 54, malachowicz@maciejmalachowicz.com

Projekt budowlany remontu i odbudowy
 Bostonu Dolnego, Twierdza Strzegomska Góra

Rzecz partner
 Inwestor: Pracownia Park Kulturowy
 autor: dr inż. arch. Maciej Malachowicz
 nr upraw. arch. 88/61/W/00P
 mgr inż. arch. Radał Kamiecki

44/8
 1:2012
 skala
 1:100
 rysunek
 3

STION DOLNY

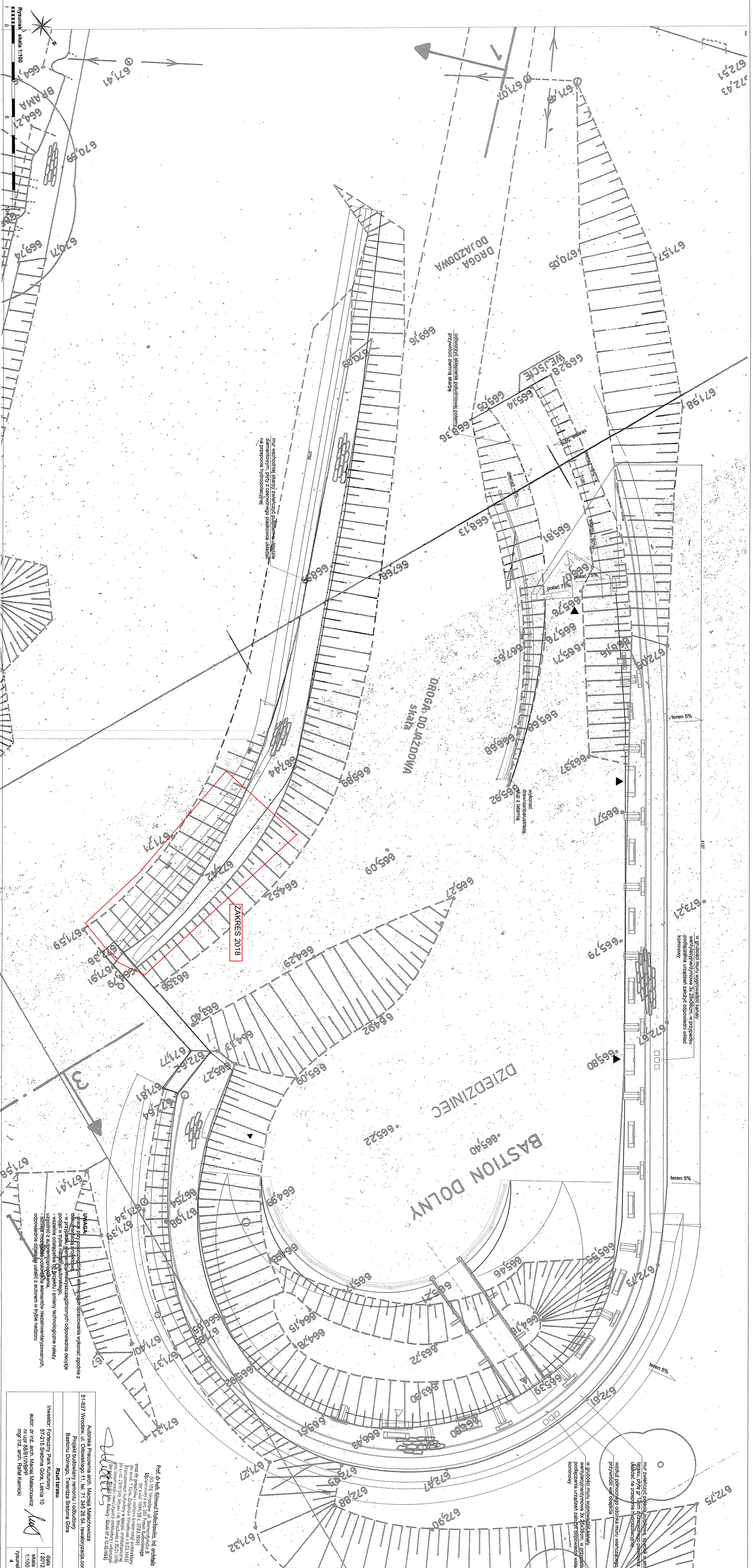

mur wschodniej ściany zaliczyć pełniemu ułożeniu
namocznym, przy zachowaniu pasów ułożenia
na przepiętę (rys. 10/10)

całkowicie odrestaurować podłogę
przebudować ścianę ściany

wykonanie
drenażu z latarnią

teren 5%

teren 5%

teren 5%

teren 5%

teren 5%

teren 5%

teren 5%

teren 5%

w granicach muru wyznaczyć kolumny
wentylacyjno-ogniowe sz. 25x25cm, w przypadku
podłączania urządzeń zaliczyć odpowiedni wkład
kominiowy

w granicach muru wyznaczyć kolumny
wentylacyjno-ogniowe sz. 25x25cm, w przypadku
podłączania urządzeń zaliczyć odpowiedni wkład
kominiowy

mur miedzyokienkowy, białe malowanie, sz. 25x25cm, w terenie
terasu, sz. 12cm, zniszczone, nie planowane
ułożyć na przepiętę hydroizolacyjną
wzrost podłogi od poziomu muru wierzchołka
przebudować wai ocieplenie

UMIĘTA
- prace przy pozostawieniu elementów do wykonania zgodnie z
podziałem w trybie natężenia autostopowego
- w przypadku elementów niewykonanych zgodnie z opisem
- wszelkie odstępstwa od projektu i zmiany technologiczne należy
uzgodnić z autorem projekcją
- zmiany technologiczne i zmiany technologiczne należy
odpowiednio zaktualizować w projekcie i w trybie natężenia

Autorska Pracownia arch. Macieja Malachowicza
51-637 Wrocław, ul. Orłowskiego 11, tel. 71 345 28 54, realizacje@maciejmalachowicz.com
Bastion Dolny, Twierdza Sejmowa Góra
Realizacja
Inwestor: Forteczny Park Kulturowy
autor: dr inż. arch. Maciej Malachowicz
nr upr. 88/81/WBP
mgr inż. arch. Ralf Kaniński

data	12/2012
skala	1:100
rysunek	4

Prof. dr hab. Edmund Malachowicz, inż. architekt
ul. 11/16 Wrocław, ul. Bernartowicza 5
tel. 71 345 28 54, realizacje@maciejmalachowicz.com
nr upr. 88/81/WBP
Oprac. do projektu: inżynier architekt Maciej Malachowicz
Rozpracowanie: mgr inż. arch. Maciej Malachowicz
tel. 71 345 28 54, realizacje@maciejmalachowicz.com
nr upr. 88/81/WBP
Inżynier architekt Ralf Kaniński
tel. 71 345 28 54, realizacje@maciejmalachowicz.com
nr upr. 88/81/WBP